

## APLIECINĀJUMA KARTE

(būves vai būves daļas vienkāršotai renovācijai vai vienkāršotai rekonstrukcijai)

Ieceres ierosinātājs (vai pilnvarota persona):

*Ķekavas novada pašvaldības pirmskolas  
izglītības iestāde „Zvaigznīte”*

(fiziskās personas vārds, uzvārds vai juridiskās personas nosaukums)

*Reģ. Nr. 90002064984*

(fiziskās personas kods vai juridiskās personas reģistrācijas numurs)

*Jaunatnes iela 2, Valdlauči, Ķekavas pagasts,*

*Ķekavas novads, 67620496*

(adrese, tālruņa numurs)

1. Objekts *Pirmskolas izglītības iestāde „Zvaigznīte”*
2. Būves vai telpu grupas kadastra apzīmējums *80700010114001*
3. Adrese *Jaunatnes iela 2, Valdlauči, Ķekavas pagasts, Ķekavas novads*  
(iela, pagasts, pasta indekss, stāvs)
4. Objekta īpašnieks *Ķekavas novada pašvaldība, Reģ. Nr. 90000048491*  
(fiziskās personas vārds, uzvārds, personas kods, adrese, tālruņa numurs vai  
juridiskās personas nosaukums, reģistrācijas numurs, adrese, tālruņa numurs)  
*Gaismas iela 19 k--9, Ķekava, Ķekavas pagasts, Ķekavas novads. 67935803*
5. Īpašuma tiesības apliecinājoši dokumenti *Zemesgrāmatu apliecība  
Žurnāla Nr.300002801667, datums 27.01.2010., lēmuma datums 02.02.2010.*
6. Paredzēto darbu veids – vienkāršota rekonstrukcija / renovācija (vajadzīgo pasvītrot).
7. Būves vai telpu grupas tehniskās inventarizācijas lieta Nr. *80700010114-01*,  
apsekošanas datums *25.04.2003.*
8. Būves vai telpu grupas pašreizējais lietošanas veids *1263*  
(atbilstoši būvju klasifikācijai CC)
9. Būves vai telpu grupas paredzētais lietošanas veids *1263*  
(atbilstoši būvju klasifikācijai CC)
10. Atbildīgais projektētājs *Tamāra Agriņa sert. Nr. 10-0028, 19.12.2013.*  
(vārds, uzvārds, sertifikāta numurs un derīguma termiņš)
11. Arhitekts\*  
(vārds, uzvārds, sertifikāta numurs un derīguma termiņš)
12. Būvinženieris\* *Imants Ķencis sert. Nr. 20-4437, 15.04.2014.*  
(vārds, uzvārds, sertifikāta numurs un derīguma termiņš)

### 13. Projektētāja apliecinājums.

Būve (būves daļa) atbilst pašreizējam / paredzētajam lietošanas veidam (vajadzīgo pasvītrot).  
Risinājumi atbilst būvniecību reglamentējošajiem normatīvajiem aktiem un vietējās pašvaldības saistošajiem noteikumiem.

Veicamās izmaiņas un pārbūves neskar kopīpašuma domājamās daļas un funkcionāli ar visas ēkas ekspluatāciju saistītās inženierkomunikācijas (inženiertīklu stāvvadus).

Risinājumi neskar ēkas nesošās konstrukcijas un neietekmēs tās noturību.

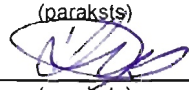
Atbildīgais projektētājs	 _____ (paraksts)	<u>10.03.2011.</u> _____ (datums)
Arhitekts*	_____ (paraksts)	_____ (datums)
Būvinženieris*	 _____ (paraksts)	<u>10.03.2011</u> _____ (datums)

\* Saskaņā ar Ministru kabineta 1997.gada 1.aprīļa noteikumu Nr.112 „Vispārīgie būvnoteikumi” 3.2.<sup>1</sup> nodaļas 40.<sup>6</sup> punktu papildus pieaicinātie būvniecības speciālisti.

Pielikumā:

- |  |   |      |
|--|---|------|
| 1. Paskaidrojuma raksts.                 |   | - 3  |
| 2. Dokumentu saraksts un lapu skaits     | <i>Zemesgrāmatu apliecība</i>           | - 4  |
|  | <i>Zemes robežu plāns</i>               | - 5  |
|  | <i>Lēmums par telpu nodošanu nomā</i>   | - 7  |
|  | <i>Tehniskās inventarizācijas lieta</i> | - 8  |
| 3. Grafisko lapu saraksts un lapu skaits | <i>Rasējumi (uz 3lapām)</i>             | - 13 |
| 4. Sertifikāti un licences               | <i>Tamāra Agriņa</i>                    | - 16 |
|  | <i>Imants Ķencis</i>                    | - 17 |

### 14. Ieceres ierosinātāja apliecinājums.

Apliecinu, ka pievienotie īpašuma apliecinājuma dokumenti (kopijas) ir autentiski, patiesi un pilnīgi, attiecībā uz objektu nav nekādu apgrūtinājumu, aizliegumu vai strīdu.

Aņņemos īstentot vienkāršotas renovācijas / rekonstrukcijas (vajadzīgo pasvītrot) ieceri atbilstoši izstrādātajai ieceres dokumentācijai.

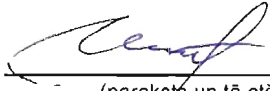
Ieceres ierosinātājs  Maija Ukstina, 14.03.2011.  
(paraksts un tā atšifrējums) (datums)

15. Būvvaldes lēmums (aizpilda tikai būvvaldes eksemplārā)

  
**Ķekavas novada pašvaldības  
izpilddirektors  
Aivars Liškovskis**

16. Nosūtīts pamatots būvvaldes atteikums.

Vēstule \_\_\_\_\_ Nr. \_\_\_\_\_  
(datums)

**AKCEPTĒTS**  
**Ķekavas novada pašvaldības  
būvvaldes vadītājs**  
  
Ķekavā 31. 03. 2011.  
Nr. 44

Būvvaldes atbildīgā amatpersona \_\_\_\_\_

(amats, paraksts un tā atšifrējums)

(datums)

17. Apliecinājuma karte nosūtīta Valsts zemes dienesta Vidzemes reģionālajai nodaļai  
(aizpilda vienkāršotai rekonstrukcijai) 201\_\_gada \_\_\_\_\_

Būvvaldes atbildīgā amatpersona \_\_\_\_\_

(amats, paraksts un tā atšifrējums)

(datums)

## Paskaidrojumu raksts.

Vienkāršotās renovācijas projekts izstrādāts telpu pārplānojumam pirmsskolas izglītības iestādē "Zvaigznīte", Jaunatnes ielā 2, Valdlaučos, Ķekavas pagastā, Ķekavas novadā.

Projekta mērķis paplašināt koplietošanas telpas – kāpņu telpu ar halli, demontējot vairākas starpsienas 1. stāvā un pārvietojot veļas mazgāšanas telpas uz pagraba stāvu.

Veicot telpu remontu projektā paredzēts:

1. stāvā :

- demontēt vairākas ķieģeļu starpsienas;
  - nomainīt 5 durvis esošajās ailās, veidojot kāpņu telpu ar halli kā atsevišķu ugunsdrošu nodalījumu;
  - nomainīt logus, paplašinot ailu izmērus saskaņā ar 2. stāva logiem.
  - izbūvēt jaunu elektrības apgādi un apgaismojumu hallei;
  - izbūvēt jaunu ugunsdrošības signalizāciju;
  - demontēt esošos grīdu segumus, ieklājot vienotu lamināta seguma grīdu, iepriekš veicot visus nepieciešamos sagatavošanas darbus;
- Sienas un griestus krāsot ar ūdensemulsijas krāsu, iepriekš špaktelējot un slīpējot.

Pagraba stāvā :

- demontēt vairākas OSB starpsienas;
- izbūvēt jaunas mūra starpsienas, atdalot noliktavu telpas no veļas mazgātavas telpām kā atsevišķus ugunsdrošus nodalījumus;
- nomainīt divus logus pret PVC logiem esošajos izmēros, ievērojot esošo dalījumu;
- demontēt nedarbojošos ventilācijas sistēmu;
- izbūvēt elektroapgādi no esosās sadales veļas mazgātavas iekārtām un telpu apgaismojumam;
- priekštelpā un veļas mazgātavai paredzētajās telpās ieklāt keramikas flīžu grīdu, iepriekš veicot visus nepieciešamos sagatavošanas darbus;
- griestus un sienas krāsot ar ūdensemulsijas krāsu, iepriekš špaktelējot un slīpējot.

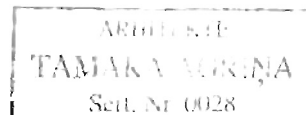



## Zemesgrāmatu apliecība

Rīgas rajona zemesgrāmatu nodaļa

Ķekavas pagasta zemesgrāmatas nodaļējums Nr. 1000 0020 0917

Kadastra numurs: 8070 001 0114

Nosaukums: Zvaigznīte

Jaunatnes iela 2, Valdlauči, Ķekavas pag., Ķekavas nov.

I.daļa 1.iedala			
Ieraksta Nr.	Nekustams īpašums, servitūti un reālnastas	Kopīpašuma daļa	Platība, lielums
1.1.	Zemes gabals ar kadastra apzīmējumu 8070 001 0114.		1,35 ha
1.2.	Bērnudārzs (kadastra apzīmējums 8070 001 0114 001).		
1.3.	Palīgēka (kadastra apzīmējums 8070 001 0114 002).		
1.4.	Palīgēka (kadastra apzīmējums 8070 001 0114 003).		
1.5.	Palīgēka (kadastra apzīmējums 8070 001 0114 004).		
1.6.	Palīgēka (kadastra apzīmējums 8070 001 0114 005).		
1.7.	Palīgēka (kadastra apzīmējums 8070 001 0114 006).		
1.8.	Palīgēka (kadastra apzīmējums 8070 001 0114 007).		
1.9.	Palīgēka (kadastra apzīmējums 8070 001 0114 008).		
1.10.	Plaīgēka (kadastra apzīmējums 8070 001 0114 009).		
1.11.	Palīgēka (kadastra apzīmējums 8070 001 0114 010).		
1.12.	Palīgēka (kadastra apzīmējums 8070 001 0114 011).		
1.13.	Palīgēka (kadastra apzīmējums 8070 001 0114 012).		
1.14.	Palīgēka (kadastra apzīmējums 8070 001 0114 013).		
1.15.	Katlu māja (kadastra apzīmējums 8070 001 0114 014).		
<p>Žurnāls Nr. 300001296420 (14.12.2005), lēmuma datums: 20.01.2006, tiesnesis Sarmīte Stūrmane</p> <p>2.1. Nekustamam īpašumam piešķirta adrese Jaunatnes iela 2, Valdlauči, Ķekavas pag., Ķekavas nov. Pamats: 2009.gada 11. augusta Ķekavas novada domes lēmums Nr.5.</p> <p>Žurnāls Nr. 300002801667 (27.01.2010), lēmuma datums: 02.02.2010, tiesnesis Skaidrīte Temļakova</p>			

II.daļa 1. iedala			
Ieraksta Nr.	Īpašnieks, personas/nodokļu maksātāja kods, tiesību pamats	Domājamā daļa	Summa, par kādu iegūts īpašums(Ls)
1.1.	Īpašnieks: Ķekavas pagasta pašvaldība, nodokļu maksātāja kods 90000048491.	1	
1.2.	Pamats: 2005. gada 29. septembra Ķekavas pagasta uzziņa par zemes piederību Nr.1-7/703, 2006. gada 12. janvāra Ķekavas pagasta padomes izziņa Nr.1-7/40.		
<p>Žurnāls Nr. 300001296420 (14.12.2005), lēmuma datums: 20.01.2006, tiesnesis Sarmīte Stūrmane</p>			

Kancelejas nodeva Ls 3,00 samaksāta

Žurnāla Nr. 300002801667, datums 27.01.2010., lēmuma datums: 02.02.2010.

*Zemesgrāmatu nodaļas tiesnesis:*

Zemesgrāmatu apliecība satur nodalījumā  
spēkā esošos ierakstus un atzīmes

*Skaidrīte Temļakova*



**LATVIJAS REPUBLIKA**

RĪGAS rajona ĶEKAVAS pagasts

“ZVAIGZNĪTE”

Nekustamā īpašuma kadastra Nr. 80700010114

**ZEMES ROBEŽU PLĀNS**

Robežas noteiktas atbilstoši Ķekavas pagasta padomes 2001.gada 21.decembra lēmumam Nr.17 4.18.&

Robežu plāns sastādīts pēc 2002.gada kadastrālās robežu uzmērīšanas materiāliem M 1:1000

Zemes platība 1.35 ha.

VALSTS ZEMES DIENESTS

Lielrīgas reģionālā nodaļa

--	--	--	--





**KEKAVAS PAGASTA PAŠVALDĪBA**  
**PAGAIĀDU ADMINISTRĀCIJA**

Gaismas iela 19, k-9, Ķekava, Rīgas raj., LV-2123, tālrunis 7935803, fakss 7935819, e-pasts: padome@kekava.lv  
 Reģ. Nr. 90000048491

**SĒDES PROTOKOLA PIELIKUMS Nr. 4**  
 Rīgas rajona Ķekavas pagastā

2008. gada 17. septembrī

protokols Nr. 12

**6. §**

**Par aprīkotu telpu nodošanu nomā un nomas maksas apstiprināšanu PII „Ieviņa” un PII „Zvaigznīte” bērnu ēdināšanas nodrošināšanu**

Sakarā ar nepieciešamību organizēt ēdināšanas pakalpojumu iepirkumu Ķekavas pagasta pašvaldības pirmsskolas izglītības iestādēs "Ieviņa" un "Zvaigznīte" un, pamatojoties uz likuma „Par pašvaldībām” 14.panta otrās daļas 3.punktu, 21.panta pirmās daļas 14.punktu b) apakšpunktu, Izglītības likuma 17.panta ceturrtās daļas 6.punktu, Bērnu tiesību aizsardzības likuma 66.panta pirmās daļas 6.punktu, atklāti balsojot ar 3 balsīm „par” (A.Krūms, S.Senkāns, O.Vallers), „pret” nav, „atturas” nav, Ķekavas pagasta pašvaldības pagaidu administrācija **nolemj**:

1. Bērnu ēdināšanas nodrošināšanai nodot nomā aprīkotas telpas Ķekavas pagasta pašvaldības pirmsskolas izglītības iestādēs "Ieviņa" un "Zvaigznīte".
2. Telpas nomā nodot ēdināšanas uzņēmumam, kuram ar Ķekavas pagasta pašvaldības iepirkumu komisijas lēmumu tiks piešķirts pasūtījums "Ēdināšanas pakalpojumu sniegšana Ķekavas pagasta pašvaldības izglītības un pirmsskolas iestādēs ar telpu nomas tiesību piešķiršanu".
3. Noteikt 1.punktā minēto telpu nomas maksu – 1,20 Ls/m<sup>2</sup>.

Vadītājs

A. Krūms



BŪVES 1. STĀVA PLĀNA SHĒMA

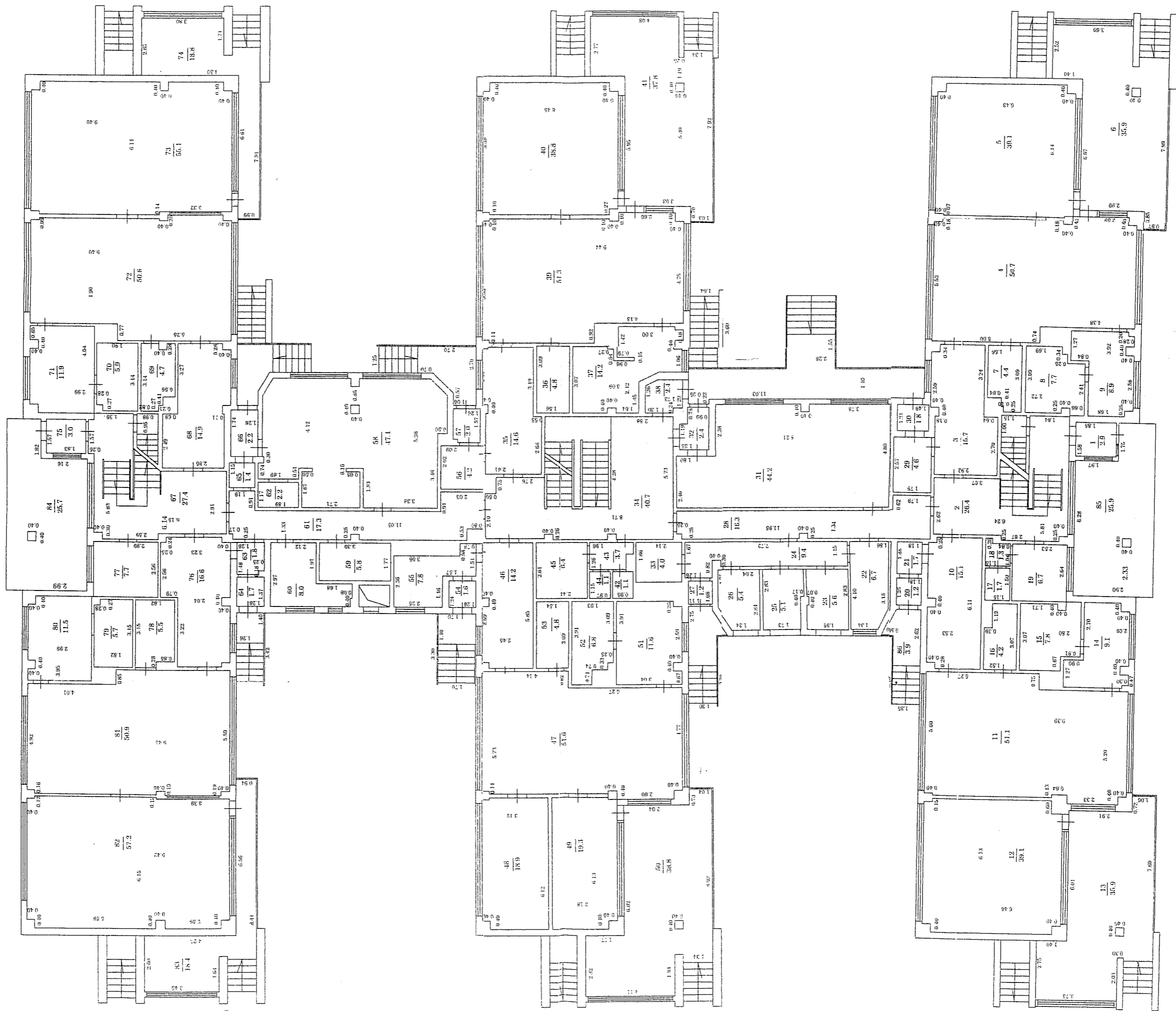

PAGRABA  
BŪVES -I. STĀVA PLĀNA SHĒMA

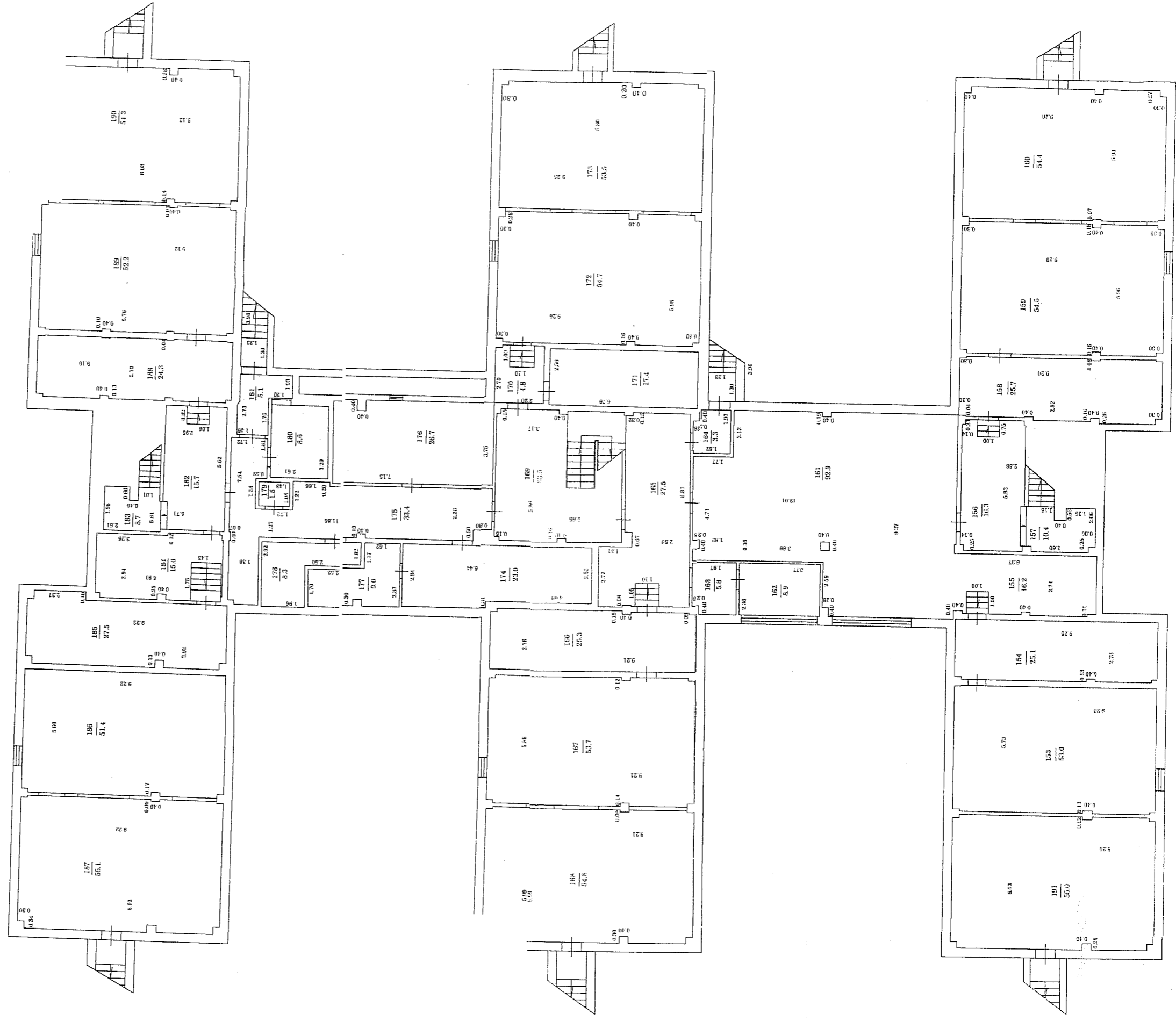

## BŪVES EKSPLIKĀCIJA

Būves kopējā platība (kv.m.) 3995.2

Būves lietderīgā platība (kv.m.): 3995.2

Dzīvokļu kopējā platība (kv.m.): 0

Dzīvokļu platība (kv.m.): 0

Dzīvojamā platība (kv.m.): 0

Dzīvokļu palīgtelpu platība (kv.m.) 0

Dzīvokļu ārtelpu platība (kv.m.) 0

Nedzīvojamo telpu platība (kv.m.) 3995.2

Nedzīvojamo iekštelpu platība (kv.m.) 3556.8

Nedzīvojamo ārtelpu platība (kv.m.) 438.4

Būves koplietošanas palīgtelpu platība (kv.m.) 0

Koplietošanas iekštelpu platība (kv.m.) 0

Koplietošanas ārtelpu platība (kv.m.) 0

Telpu grupas numurs: 001

Telpu grupas adreses numurs:

Telpu grupas izmantošanas veids: 1263 Izglītības telpu grupa

Telpu grupas platību eksplikācija:

Nedzīvojamo telpu platība (kv.m.): 3995.2

Nedzīvojamo iekštelpu platība (kv.m.): 3556.8

Nedzīvojamo ārtelpu platība (kv.m.): 438.4

Telpu grupas telpu eksplikācija:

Stāvs	Telpas numurs	Telpas nosaukums	Telpas veids	Telpas platība (kv.m.)	Telpas augstums (m)	Patvaļīgās būvniecības pazīme
1	1	Vējtveris	Nedzīvojamā iekštelpa	2.9	2.5	
1	2	Kāpņu telpa	Nedzīvojamā iekštelpa	26.4	3	
1	3	Ģērbtuve	Nedzīvojamā iekštelpa	15.7	3	
1	4	Grupās telpa	Nedzīvojamā iekštelpa	50.7	3	
1	5	Guļamistaba	Nedzīvojamā iekštelpa	39.1	3	
1	6	Veranda	Nedzīvojamā ārtelpa	35.9	3	
1	7	Saimniecības telpa	Nedzīvojamā iekštelpa	4.4	3	
1	8	Sanitāri tehniskā telpa	Nedzīvojamā iekštelpa	7.7	3	
1	9	Sanitāri tehniskā telpa	Nedzīvojamā iekštelpa	8.9	3	
1	10	Ģērbtuve	Nedzīvojamā iekštelpa	15.1	3	
1	11	Grupās telpa	Nedzīvojamā iekštelpa	51.1	3	
1	12	Guļamistaba	Nedzīvojamā iekštelpa	39.1	3	
1	13	Veranda	Nedzīvojamā ārtelpa	35.9	3	

1	14	Sanitāri tehniskā telpa	Nedzīvojamā iekštelpa	9.1	3	
1	15	Sanitāri tehniskā telpa	Nedzīvojamā iekštelpa	7.8	3	
1	16	Saimniecības telpa	Nedzīvojamā iekštelpa	4.2	3	
1	17	Sanitāri tehniskā telpa	Nedzīvojamā iekštelpa	1.7	3	
1	18	Priekštelpa	Nedzīvojamā iekštelpa	1.3	3	
1	19	Saimniecības telpa	Nedzīvojamā iekštelpa	6.7	3	
1	20	Vējtveris	Nedzīvojamā iekštelpa	1.2	3	
1	21	Priekštelpa	Nedzīvojamā iekštelpa	1.7	3	
1	22	Kabinets	Nedzīvojamā iekštelpa	6.7	3	
1	23	Medicīnas kabinets	Nedzīvojamā iekštelpa	5.6	3	
1	24	Gaitenis	Nedzīvojamā iekštelpa	9.4	3	
1	25	Kabinets	Nedzīvojamā iekštelpa	5.1	3	
1	26	Kabinets	Nedzīvojamā iekštelpa	5.4	3	
1	27	Vējtveris	Nedzīvojamā iekštelpa	1.2	3	
1	28	Gaitenis	Nedzīvojamā iekštelpa	16.3	3	
1	29	Saimniecības telpa	Nedzīvojamā iekštelpa	4.6	3	
1	30	Vējtveris	Nedzīvojamā iekštelpa	1.8	3	
1	31	Veļas mazgātava	Nedzīvojamā iekštelpa	44.2	3	
1	32	Vējtveris	Nedzīvojamā iekštelpa	2.4	3	
1	33	Saimniecības telpa	Nedzīvojamā iekštelpa	4	3	
1	34	Kāpņu telpa	Nedzīvojamā iekštelpa	40.7	3	
1	35	Ģērbtuve	Nedzīvojamā iekštelpa	14.6	3	
1	36	Saimniecības telpa	Nedzīvojamā iekštelpa	4.8	3	
1	37	Sanitāri tehniskā telpa	Nedzīvojamā iekštelpa	14.2	3	
1	38	Vējtveris	Nedzīvojamā iekštelpa	2.4	3	
1	39	Grupās telpa	Nedzīvojamā iekštelpa	51.3	3	
1	40	Guļamistaba	Nedzīvojamā iekštelpa	38.8	3	
1	41	Veranda	Nedzīvojamā ārtelpa	37.8	3	
1	42	Dušas telpa	Nedzīvojamā iekštelpa	1.1	3	
1	43	Gaitenis	Nedzīvojamā iekštelpa	3.7	3	
1	44	Tualete	Nedzīvojamā iekštelpa	1.1	3	
1	45	Saimniecības telpa	Nedzīvojamā iekštelpa	6.4	3	
1	46	Ģērbtuve	Nedzīvojamā iekštelpa	14.2	3	
1	47	Grupās telpa	Nedzīvojamā iekštelpa	51.6	3	
1	48	Guļamistaba	Nedzīvojamā iekštelpa	18.9	3	
1	49	Guļamistaba	Nedzīvojamā iekštelpa	19.3	3	
1	50	Veranda	Nedzīvojamā ārtelpa	38.8	3	
1	51	Sanitāri tehniskā telpa	Nedzīvojamā iekštelpa	11.6	3	
1	52	Sanitāri tehniskā telpa	Nedzīvojamā iekštelpa	6.8	3	
1	53	Saimniecības telpa	Nedzīvojamā iekštelpa	4.8	3	
1	54	Vējtveris	Nedzīvojamā iekštelpa	1.6	3	
1	55	Saimniecības telpa	Nedzīvojamā iekštelpa	7.8	3	
1	56	Saimniecības telpa	Nedzīvojamā iekštelpa	4.2	3	
1	57	Vējtveris	Nedzīvojamā iekštelpa	2	3	
1	58	Virtuve	Nedzīvojamā iekštelpa	47.1	3	
1	59	Saimniecības telpa	Nedzīvojamā iekštelpa	5.8	3	

2	152	Balkons	Nedzīvojamā ārtelpa	32.9	0	
-1	153	Pagrabs	Nedzīvojamā iekštelpa	53	1.8	
-1	154	Pagrabs	Nedzīvojamā iekštelpa	25.1	1.8	
-1	155	Pagrabs	Nedzīvojamā iekštelpa	16.2	2.55	
-1	156	Pagrabs	Nedzīvojamā iekštelpa	16.3	2.55	
-1	157	Pagrabs	Nedzīvojamā iekštelpa	10.4	2.55	
-1	158	Pagrabs	Nedzīvojamā iekštelpa	25.7	1.8	
-1	159	Pagrabs	Nedzīvojamā iekštelpa	54.5	1.8	
-1	160	Pagrabs	Nedzīvojamā iekštelpa	54.4	1.8	
-1	161	Pagrabs	Nedzīvojamā iekštelpa	92.9	2.55	
-1	162	Saimniecības telpa	Nedzīvojamā iekštelpa	8.9	2.55	
-1	163	Priekštelpa	Nedzīvojamā iekštelpa	5.8	2.55	
-1	164	Vējtveris	Nedzīvojamā iekštelpa	3.3	2.55	
-1	165	Pagrabs	Nedzīvojamā iekštelpa	27.5	2.55	
-1	166	Pagrabs	Nedzīvojamā iekštelpa	25.3	1.8	
-1	167	Pagrabs	Nedzīvojamā iekštelpa	53.7	1.8	
-1	168	Pagrabs	Nedzīvojamā iekštelpa	54.8	1.8	
-1	169	Kāpņu telpa	Nedzīvojamā iekštelpa	33.5	2.55	
-1	170	Pagrabs	Nedzīvojamā iekštelpa	4.8	2.55	
-1	171	Pagrabs	Nedzīvojamā iekštelpa	17.4	1.8	
-1	172	Pagrabs	Nedzīvojamā iekštelpa	54.7	1.8	
-1	173	Pagrabs	Nedzīvojamā iekštelpa	53.5	1.8	
-1	174	Tehniskā telpa	Nedzīvojamā iekštelpa	23	2.55	
-1	175	Pagrabs	Nedzīvojamā iekštelpa	33.4	2.55	
-1	176	Siltummezgls	Nedzīvojamā iekštelpa	26.7	2.55	
-1	177	Tehniskā telpa	Nedzīvojamā iekštelpa	9	2.55	
-1	178	Tehniskā telpa	Nedzīvojamā iekštelpa	8.3	2.55	
-1	179	Tehniskā telpa	Nedzīvojamā iekštelpa	1.5	2.55	
-1	180	Pagrabs	Nedzīvojamā iekštelpa	8.6	2.55	
-1	181	Vējtveris	Nedzīvojamā iekštelpa	5.1	2.55	
-1	182	Pagrabs	Nedzīvojamā iekštelpa	15.7	2.55	
-1	183	Pagrabs	Nedzīvojamā iekštelpa	8.7	2.55	
-1	184	Pagrabs	Nedzīvojamā iekštelpa	15	2.55	
-1	185	Pagrabs	Nedzīvojamā iekštelpa	27.5	1.8	
-1	186	Pagrabs	Nedzīvojamā iekštelpa	51.4	1.8	
-1	187	Pagrabs	Nedzīvojamā iekštelpa	55.1	1.8	
-1	188	Pagrabs	Nedzīvojamā iekštelpa	24.3	1.8	
-1	189	Pagrabs	Nedzīvojamā iekštelpa	52.2	1.8	
-1	190	Pagrabs	Nedzīvojamā iekštelpa	54.3	1.8	
-1	191	Pagrabs	Nedzīvojamā iekštelpa	55	1.8	

1. STĀVS

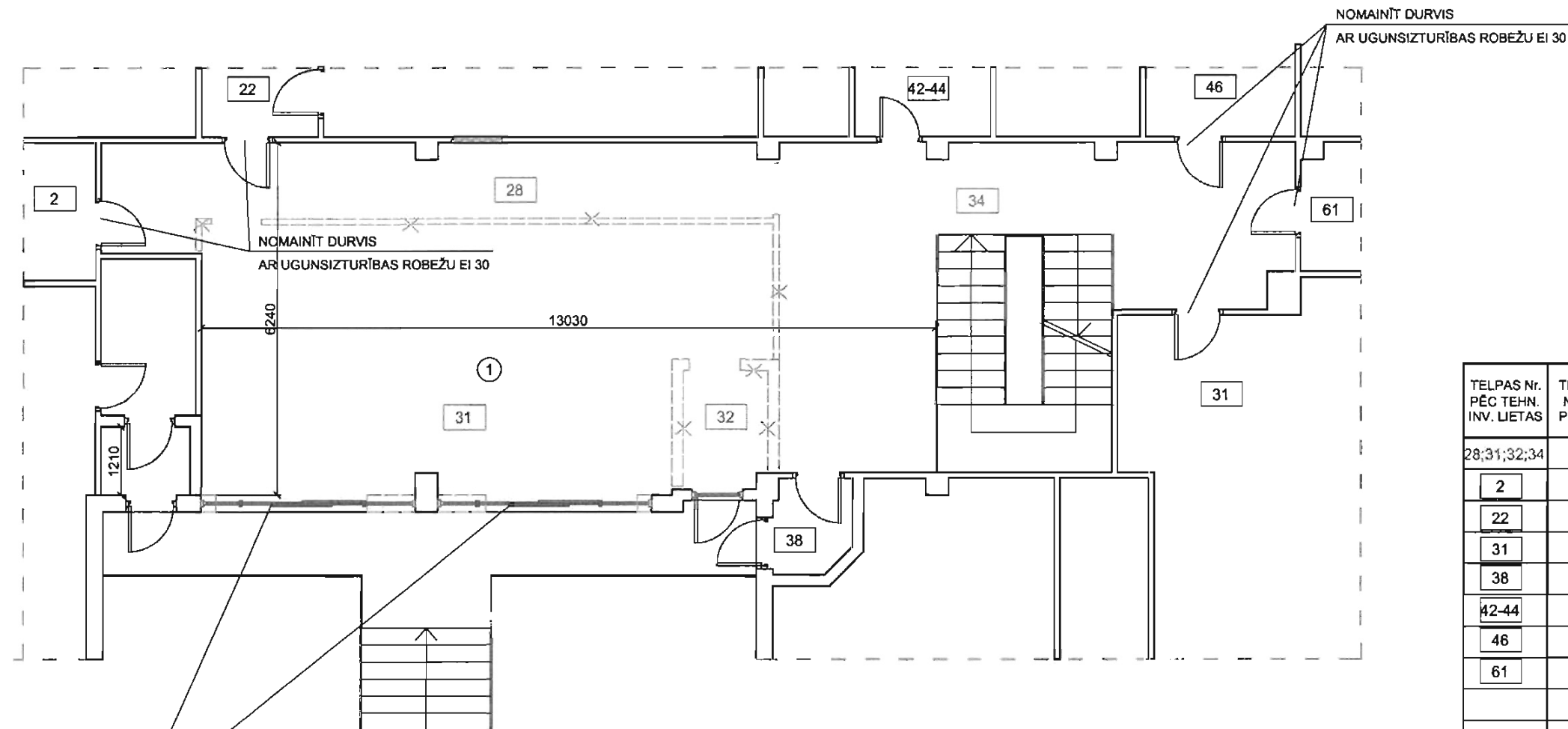
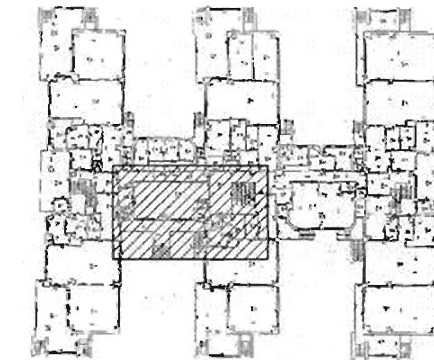

TELPU EKSPLIKĀCIJA

TELPA Nr. PĒC TEHN. INV. LIETAS	TELPA Nr. PROJEKT.	NOSAUKUMS	M <sup>2</sup>
28;31;32;34	1	HALLE	103.7
2		KĀPŅU TELPA	
22		KABINETS	
31		GRUPAS TELPAS	
38		VĒJTVERIS - EVAKUĀCIJAS IZEJA	
42-44		TUALETA AR PRIEKŠTELPU	
46		GRUPAS TELPAS	
61		GAITENIS	

LOGU NOMAIŅA PRET STIKLA PAKEŠU LOGIEM  
PVC RĀMJOS AR ANALOGU DALĪJUMU 2. STĀVA LOGIEM  
(SKAT. FOTOMONTĀŽU)

PIEŅEMTIE APZĪMĒJUMI

- ESOSĀS KONSTRUKCIJAS
- \*—\*—\*— NOJAUCAMĀS STARPSIENAS
- AIZBŪVĒTA AILA IZMANTOJOT SAUSĀ APMETUMA PLĀTŅU APŠŪVUMU

PIEZĪMES

1. Mērogs 1: 100
2. Izmēri doti milimetros

ARHITEKTE  
TAMĀRA AGRIŅA  
Sert. Nr. 0028

# PAGRABA STĀVA PLĀNS

# PAGRABA STĀVS

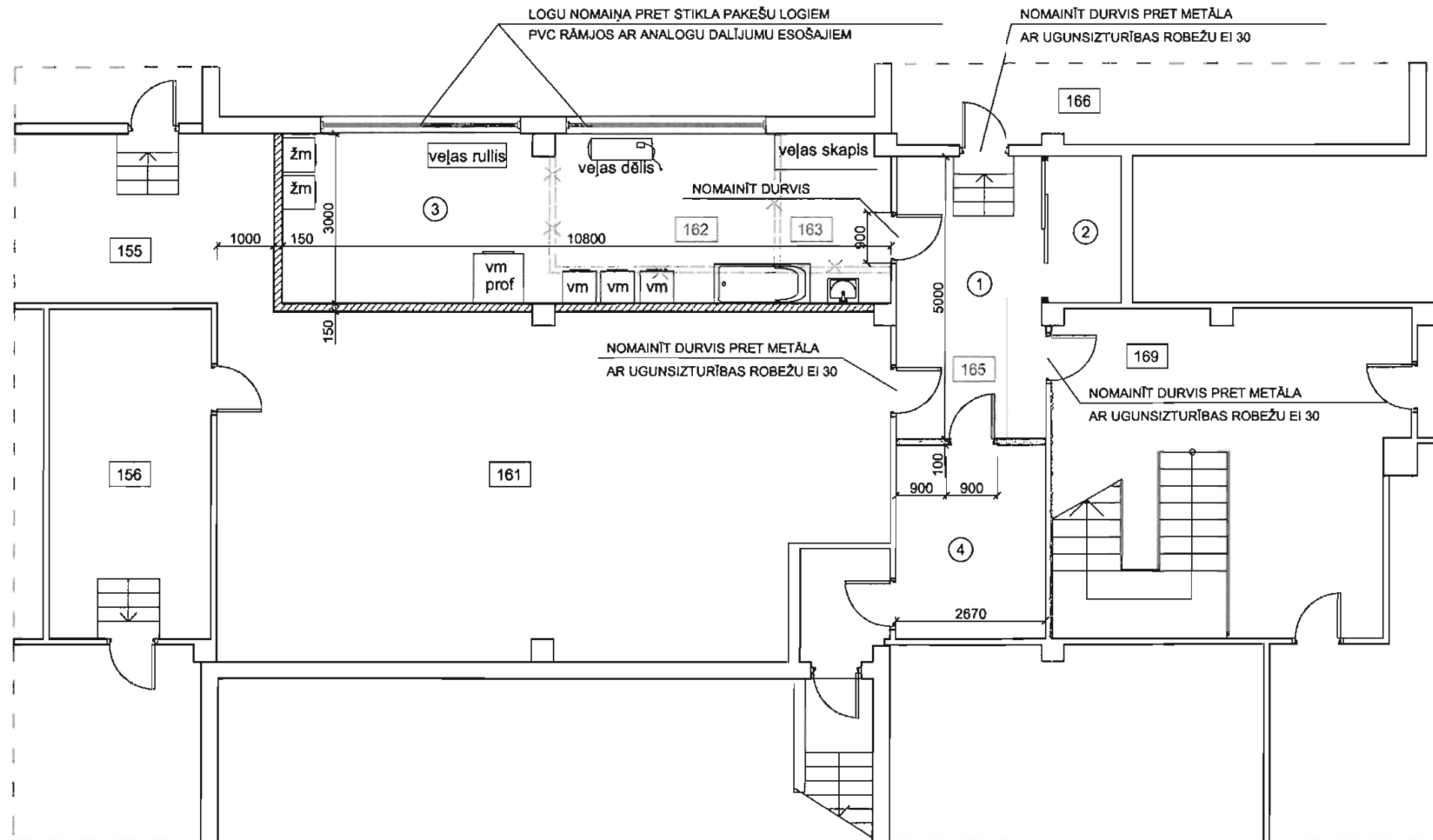
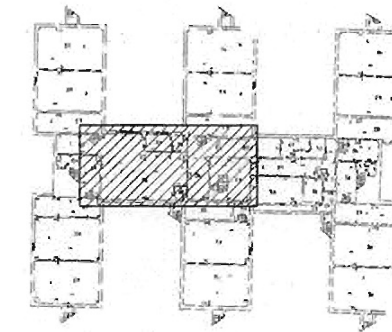

## TELPU EKSPLIKĀCIJA

TELPAS Nr. PĒC TEHN. INV. LIETAS	TELPAS Nr. PROJEKT.	NOSAUKUMS	M <sup>2</sup>
165	①	PRIEKŠTELPA	15.4
165	②	NETĪRĀS VEĻAS NOLIKTAVA	3.0
162, 163, 161	③	VEĻAS MAZGĀTAVA, ŽĀVĒTAVA, GLŪDINĀTAVA, TĪRĀS VEĻAS NOLIKTAVA	32.3
165	④	PALĪGTELPA	73.2
169		KĀPŅU TELPA	
161		NOLIKTAVA	
155		NOLIKTAVA	
156		NOLIKTAVA	
166		TEHNISKĀ TELPA	

### PIEŅEMTIE APZĪMĒJUMI

- ESOŠĀS KONSTRUKCIJAS
- NOJAUCAMĀS STARPSIENAS
- PROJEKTĒTĀ MŪRA SIENA
- PROJEKTĒTĀ METĀLA KARKASA STARPSIENA AR SAUSĀ APMETUMA PLĀTŅU APŠŪVUMU

### PIEZĪMES

1. Mērogs 1:100
2. Izmēri doti milimetros

ARHITEKTE  
TAMĀRA AGRĪŅA  
Ser. Nr. 0028

BĒRNUDĀRZS „ZVAIGZNĪTE”



Esošie logi



Plānotie logi





LATVIJAS ARHITEKTU SAVIENĪBAS  
CERTIFICĒŠANAS CENTRS

# ARHITEKTA PRAKSES SERTIFIKĀTS

Nr. 10 -0028

Saskaņā ar Latvijas Arhitektu savienības Certificēšanas centra  
2008.gada 19.decembra lēmumu Nr. 171

## Tamāra Agraņa

pers.kods.160937 -11801

ir sertificēta arhitekta praksei.

Sertificēšana veikta atbilstoši LR Ministru kabineta 2003.gada  
8.jūlija noteikumiem Nr. 383 un SC 2008.gada 20.oktobra  
nolikumu "Arhitektu sertificēšanas kārtība".

Izsniegts 19.12.2008

Derīgs līdz 18.12.2013



Latvijas Arhitektu savienības  
Certificēšanas centra vadītājs





**LBS**

**LATVIJAS BŪVINŽENIERU SAVIENĪBAS  
BŪVNICĪBAS SPECIĀLISTU SERTIFIKĀCIJAS INSTITŪCIJAS**

**LATPAK-S3-176**

**BŪVPRAKSES SERTIFIKĀTS**

**Nr. 20-4437**

*Saskaņā ar Latvijas Būvinženeru savienības Būvniecības speciālistu sertifikācijas institūcijas 2009. gada 15. aprīļa lēmumu Nr. 280, atbilstoši 2005. gada 16. jūnija Nolikumam „Par būvniecības speciālistu sertificēšanu” un apstiprinātajiem sertificēšanas kritērijiem*

**IMANTS ĶENCIS**  
PK 040942-10648

*ir kompetents*

*- ēku konstrukciju projektēšanā.*

*Savā darbībā sertifikāta saņēmējs apņemas ievērot Latvijas Republikas likumus un pastāvošos būvniecības normatīvus, kā arī sertifikāta izmantošanas nosacījumus.*

*Būvprakses sertifikāts izsniegts atbilstoši LVS EN ISO/IEC 17024 standarta prasībām uz 5 gadiem.*

LBS BSSI galvenais administrators



Mārtiņš Straume